LA NOSTRA OFFERTA

Orario scolastico da lunedì a venerdì
8:00 - 14:00

La scuola secondaria, in continuità con la scuola dell'infanzia e primaria, si propone:

- l'approfondimento delle discipline
- il consolidamento del metodo di studio
- lo sviluppo di interessi e capacità personali
- l'educazione alla cittadinanza attiva e responsabile

Monte ore discipline

5 Italiano
4 Storia e geografia
3 Lingua inglese
2 Lingua spagnola
4 Matematica
2 Scienze
2 Tecnologia
2 Arte ed immagine
2 Musica
2 Scienze motorie e sportive
1 Religione cattolica
1 Approfondimento in materie letterarie (ampliamento curriculo/cittadinanza e Costituzione)

Possibilità di una classe con inglese potenziato.

Per gli alunni esterni

Prenota ora il tuo appuntamento per il tuo OPEN DAY

chiama il 035 342094

ACCOGLIENZA e ORIENTAMENTO

- Uscita alla Fiera dell'orientamento organizzata dalla Provincia di Bergamo
- Interventi con esperti ed ex alunni della "Petteni"
- Percorsi personalizzati di consulenza e di laboratorio in convenzione con centri di formazione professionale
- Partecipazione ai progetti di Confindustria (PMI Day).

AMPLIAMENTO OFFERTA FORMATIVA

- Interventi madrelingua inglese/spagnolo
- Preparazione all'esame per certificato ket (inglese)
- Corso di avviamento alla lingua latina
- Educazione all'affettività
- Educazione alla legalità
- Laboratori didattici
- Proposte sportive mattutine/ pomeridiane
- Proposte musicali (lezioni di strumento).

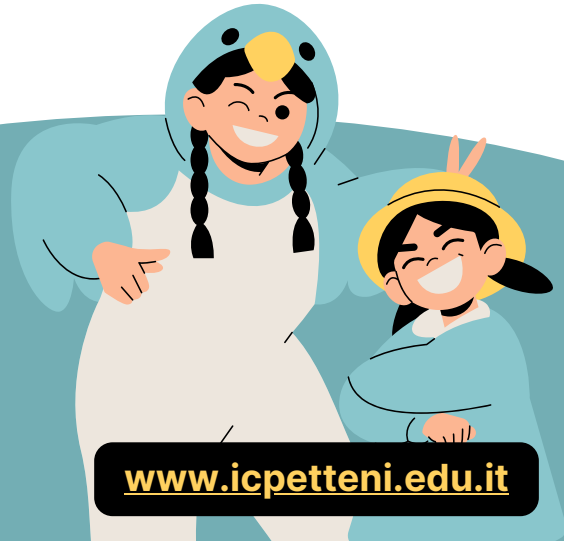

www.icpetteni.edu.it

SPAZI

- Aula magna
- Aule dotate di Monitor e PC
- Aula STEAM e polifunzionale
- Palestra
- Aula artistica con forno per ceramica
- Laboratorio multimediale
- Mensa con cucina in loco

ORGANIZZAZIONE DIDATTICA

- Attività di classe
- Attività di gruppo
- Attività individualizzate

E' possibile usufruire della mensa attivata dall' Associazione Genitori

Sul sito della scuola sono reperibili tutte le informazioni relative all'Associazione Genitori - Agep:

https://www.facebook.com/p/Associazione-Genitori-IC-Petteni-Bergamo-100064791966437/



La nostra scuola pone al centro del processo educativo l'alunno

- per promuoverne la capacità di dare senso alla varietà delle esperienze
- per lo sviluppo di tutte le sue potenzialità e della capacità di orientarsi nel mondo in cui vive
- per raggiungere un equilibrio attivo e dinamico con esso.

La scuola deve perciò:

- contribuire alla formazione della persona e del cittadino
- sostenere l'alunno nella conquista dell'autonomia.



PROPOSTE OPEN DAY 2025

PER I GENITORI:

SABATO 29 novembre h 10:00-11:00
Incontro con la Dirigente
presso la scuola secondaria "Petteni"

PER GLI ALUNNI:

MARTEDI 9 dicembre h 9:00- 10:00
5^A della scuola primaria "Pascoli"
accompagnata dai propri insegnanti

MARTEDI 9 dicembre h 10:00- 11:00
5^B della scuola primaria "Pascoli"
accompagnata dai propri insegnanti

MARTEDI 9 dicembre h 11:00- 12:00
5^C della scuola primaria "Pascoli"
accompagnata dai propri insegnanti

VENERDI 12 dicembre h 09:00- 10:00
ALUNNI ESTERNI (che non provengono dalla scuola primaria "Pascoli")
SOLO SU PRENOTAZIONE TELEFONICA AL NUMERO 035 342094, fino a un massimo di 20 alunni.
Gli alunni saranno accompagnati a scuola dai genitori, affidati ai docenti e ritirati al termine dell'attività.

ISTITUTO COMPRENSIVO PETTENI
Via Buratti 2, Bergamo
Tel.: 035-342094
E-mail: bgic81600a@istruzione.it

SCUOLA SECONDARIA "PETTENI"



OPEN DAY!

GENITORI CON LA DIRIGENTE

SABATO 29/11/25 10:00-11:00

ALUNNI

MARTEDI 9/12/25	**9:00-10:00**
MARTEDI 9/12/25	**10:00-11:00**
MARTEDI 9/12/25	**11:00-12:00**
VENERDI 12/12/25	**9:00-10:00**